OKBB式消化槽【OKBB-4.5-1285A】構造図　S=1:25(S=1:50)

参考容量(m3)			
第一消化室	第二消化室	ろ過室	容量合計
6.9	3.5	4.5	14.9

【槽内平面図】

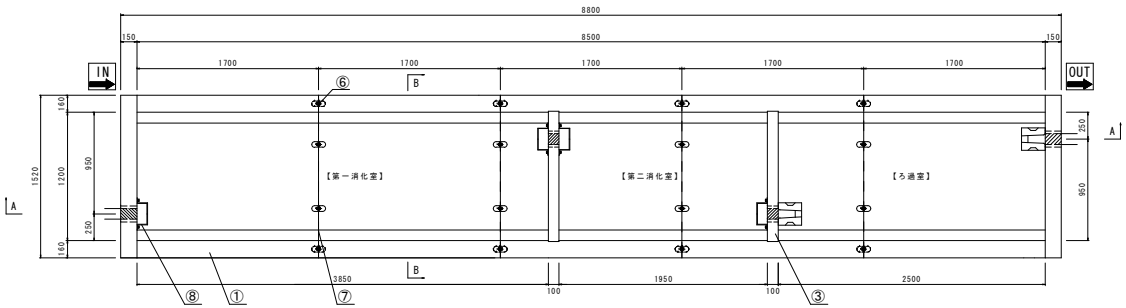

【スラブ平面図】

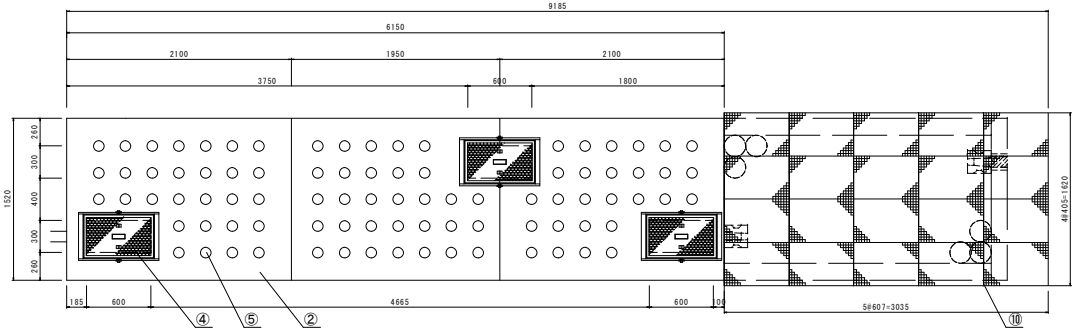

【A-A断面図】

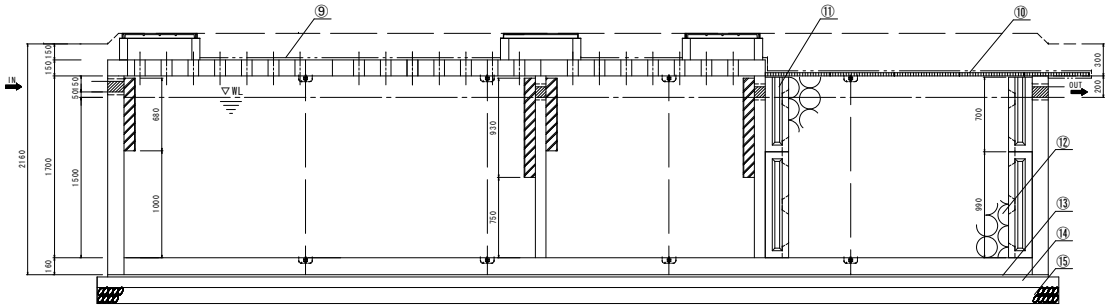

【B-B断面図】

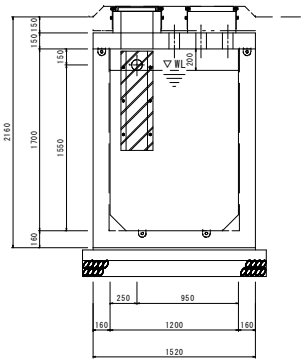

[SUSUピットホール]

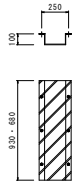

[AT.Dセル-30L]

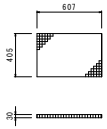

部品名称

No		種別	備考
①	※	本体	本体分割数は製品により異なります。
②	※	スラブ	スラブの分割数は製品により異なります。
③	※	隔壁板	本体にセット
④	※	蓋・受枠・調整桝	調整桝の標準H=200
⑤	※	通気開口	φ100
⑥	※	連結フランジ金物	M16ボルト・ナット附属
⑦	※	弾力性エポキシ接着	雨天での作業は硬化不良になります。
⑧	※	SUSピットホール	SUSM12ボルト・ナット附属
⑨		不織布	別途品
⑩	※	AT.Dセル-30L	枚数は製品により異なります。
⑪	※	小排水ユニット	備考
⑫		礎	別途品
⑬	基	敷モルタル	別途品
⑭	礎	敷板	別途品
⑮	工	基礎砕石	別途品

[450×650蓋・受枠]

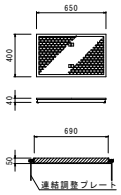

[調整桝]
FCD600

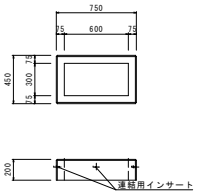

材料表

品目	数量	重量(kg)
本体(端面部L=1700)	2基	4406
本体(中間部L=1700)	3基	3346
スラブ(L=2100)	2基	1129
スラブ(L=1950)	1基	1045
隔壁板	2枚	510
調整桝	3基	79
小排水ユニット	4基	70
AT.Dセル-30L	20枚	
蓋・受枠	3組	
OKエポボンド	7本	
SUSピットホール	4個	
穴加工	1式	
吊り具	1式	
製品総重量(kg)		23690

[本体連結組立図]

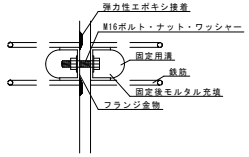

品名	OKBB式消化槽構造図【OKBB-4.5-1285A】						
承認		検図		設計	三島	縮尺	図示
株式会社 オーイケ						図番	OKBB-4.5